

ANDARILHOS PELO CAMINHO DE SANTIAGO

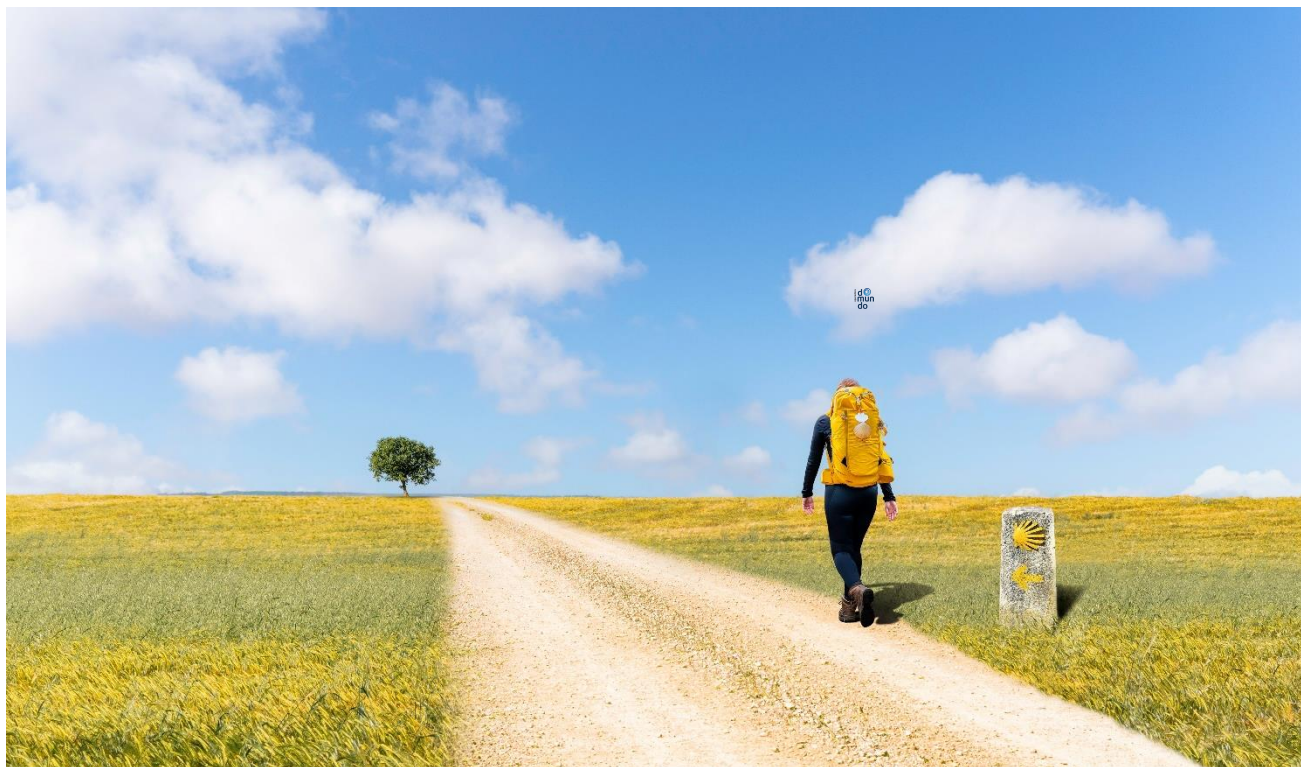

28 DE SETEMBRO DE 2025



- **Uma experiência sem igual** pela mais antiga, mais percorrida e **mais celebrada Rota de Peregrinação do Velho Continente**. Ao completar a jornada, a entrega da Compostela – documento que certifica que o Caminho foi percorrido por *devotionis affectu, voti vel pietatis causa* (por devoção, por voto ou por piedade).
- 2 noites em **La Coruña**, verdadeiro coração pulsante da cultura galega, com passeio guiado. Visita de **Lugo**, Patrimônio da Humanidade pela UNESCO, única cidade no mundo cercada por muralhas romanas intactas.
- Durante 6 dias, **cerca de 100 kms de caminhada** entre Sarria e Santiago de Compostela, com **acomodação em hospedagens rurais em quartos privativos com banheiro**.
- Grand Finale com **3 noites** inesquecíveis em **Santiago de Compostela** com **hospedagem no San Francisco Hotel Monumento**, histórico convento do século XVIII que é Patrimônio Cultural. E mais: visita de **Fisterra** – o “Fim da Terra”.
- Para maior conforto e aproveitamento máximo da experiência, **veículo de apoio** para transporte da bagagem durante a caminhada e acompanhamento de **Guia Brasileiro**.

28 de setembro de 2025 – Domingo

BRASIL – LA CORUÑA

Apresentação no Aeroporto de São Paulo para embarque em voo com conexão para La Coruña, na Espanha.



29 de setembro de 2025 – Segunda-feira

LA CORUÑA

Chegada a La Coruña, elegante centro comercial e turístico, verdadeiro coração pulsante da cultura galega. Oferecendo um equilíbrio perfeito entre história e paisagens naturais, com praias deslumbrantes e um centro histórico encantador, a cidade é uma verdadeira joia no noroeste da Espanha. Hospedagem no Hotel Eurostars Atlantico (ou similar), com localização central.



30 de setembro de 2025 – Terça-feira

LA CORUÑA

Após o café da manhã, passeio guiado pelo centro histórico passando pelo obelisco da Rua Nova, Jardins de Méndez Núñez - notável pelo relógio e calendário florais -, Praça de María Pita, edifício da Prefeitura de La Coruña e mirante de San Carlos, de onde se descortina vista panorâmica do Castelo de San Antón e região portuária. Passagem ainda pelo Mercado de San Agustín e Praia de Riazor, com o Estádio do Deportivo La Coruña, e a icônica Torre de Hércules, monumento nacional construído por ordem do Imperador Trajano e que é hoje, em todo o mundo, o único farol romano que segue ativo. Tarde livre. Aproveite para experimentar o famoso Lacón com Grellos, cozido à base de carne de porco, chouriço, batatas cozidas com casca e grelos - que são as pequenas flores que nascem nos pés de couve ou nabo -, prato típico da cozinha galega.



1 de outubro de 2025 – Quarta-feira

LA CORUÑA – LUGO – SARRIA

Após o café da manhã, saída em percurso rodoviário em direção a Sarria. No caminho parada na charmosa cidade de Lugo, notável por suas impressionantes Murallas Romanas, Patrimônio da Humanidade pela UNESCO. Passeio pelo encantador centro histórico incluindo visita da imponente Catedral. Tempo livre para almoço – oportunidade para saborear o tradicional Caldo Gallego, uma especialidade local – e continuação até Sarria, ponto de partida para a caminhada com destino a Santiago de Compostela. Acomodação em hospedagem para peregrinos em quarto privativo com banheiro.



2 de outubro de 2025 – Quinta-feira

SARRIA – PORTOMARÍN (22km de caminhada)

Após o café da manhã, início da caminhada. O primeiro dia desta jornada nos levará de Sarria a Portomarín. Ao longo deste trecho inicial, passagem por pontes e trilhas carregadas de séculos de história, fé e sacrifício, com vistas deslumbrantes às margens do Rio Miño, cujas águas refletem o espírito dos peregrinos. No caminho, passagem por igrejas que foram cuidadosamente relocadas para evitar inundações, como a de San Nicolás, que simboliza a resiliência e renovação deste lugar. Essas estruturas são verdadeiros marcos de perseverança, testemunhando o esforço daqueles que

preservam a fé e o patrimônio local. Esta primeira etapa é uma verdadeira imersão na espiritualidade e na beleza natural, proporcionando momentos de reflexão e paz interior enquanto se avança em direção ao destino final. Acomodação em hospedagem para peregrinos em quarto privativo com banheiro.



3 de outubro de 2025 – Sexta-feira

PORTOMARIN – PALAS DE REI (25km de caminhada)

A jornada de Portomarín a Palas del Rey é marcada pela diversidade de cenários e por uma profunda experiência espiritual. As aldeias tranquilas e os bosques verdejantes ao longo do caminho convidam à introspecção e a uma conexão íntima com a natureza. Cada passo por trilhas de terra, cruzando pontes e passando por pequenos vilarejos, sempre cercados pelas deslumbrantes paisagens, é uma homenagem àqueles que já trilharam este caminho sagrado, deixando sua marca na história e na espiritualidade do percurso. Chegada a Palas De Rey, onde encontraremos a encantadora Igreja de San Tirso, um local famoso entre os peregrinos por sua simplicidade e serenidade. Muitos se ajoelham em oração aqui, buscando força e inspiração para os desafios que ainda estão por vir. A pequena cidade oferece uma recepção acolhedora, com bares, restaurantes e mercados, garantindo uma pausa acolhedora para os viajantes. Acomodação em hospedagem para peregrinos em quarto privativo com banheiro.



4 de outubro de 2025 – Sábado

PALAS DE REI – MELIDE (28km de caminhada)

Continuação da caminhada: Nossa jornada segue por uma densa floresta, perfeita para a observação de aves e contemplação da natureza. No trecho de Palas de Rei a Melide, o caminho revela bosques antigos e trilhas repletas de segredos dos peregrinos de tempos passados. Nos aguardam o impressionante Castelo de Pambre e o interessante Museu da Terra. Em Melide, a tradição e a espiritualidade se refletem na Igreja de Sancti Spiritus, onde peregrinos renovam seus votos. A

calorosa hospitalidade é simbolizada pelo delicioso "pulpo a la gallega", unindo a comunidade e os caminhantes em um ato de celebração e partilha. Cada passo entre Palas del Rei e Melide convida a uma conexão entre corpo e espírito, tornando a caminhada uma verdadeira comunhão com o divino. Acomodação em hospedagem para peregrinos em quarto privativo com banheiro.

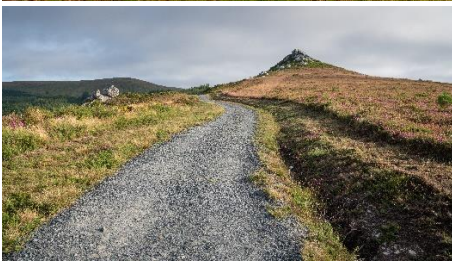

5 de outubro de 2025 – Domingo

MELIDE – ARZÚA (18km de caminhada)

A caminhada de hoje levará por trilhas que atravessam florestas nativas e encantadores povoados rurais até a cidade de Arzúa. Famosa pela produção do renomado queijo Arzúa-Ulloa, feito com leite de vaca, esse queijo é famoso por sua textura macia e sabor irresistível. Enquanto percorremos trilhas sombreadas por carvalhos e castanheiros, a tranquilidade do ambiente proporciona momentos ideais para oração e meditação. Aqui a caminhada transcende o mero aspecto físico. Muitos peregrinos aproveitam para fazer suas preces na Igreja de Santiago em Arzúa, transformando sua jornada em uma experiência espiritual profunda. Cada passo nos aproxima de um maior autoconhecimento e da conexão com o divino, preparando o coração para o destino final. Acomodação em hospedagem para peregrinos em quarto privativo com banheiro.



6 de outubro de 2025 – Segunda-feira

ARZÚA – RÚA (21km de caminhada)

Nesta etapa do Caminho de Santiago, iniciaremos um percurso de descida, atravessando belas florestas, vilas tranquilas e riachos. Oportunidade de visitar a Capela de Santa Irene, famosa por sua estátua de Santiago, antes de chegarmos a Rúa. Acomodação em hospedagem para peregrinos em quarto privativo com banheiro.



7 de outubro de 2025 – Terça-feira

RÚA – SANTIAGO DE COMPOSTELA (22km de caminhada)

Nossa última etapa, entre Rúa e Santiago, é repleta de emoção, com os peregrinos sentindo o peso dos quilômetros já percorridos e a proximidade do destino sagrado. Passagem por Pedrouzo – e pela Igreja de Lavacolla – e chegada ao Monte do Gozo. A visão das torres da Catedral é um momento de pura alegria e gratidão, transformando a caminhada em uma verdadeira procissão de fé. Mais do que um destino, Santiago é um ponto de encontro entre o mundo real e o divino, onde os peregrinos encontram não apenas o fim do seu caminho, mas o início de uma nova viagem interior, repleta de reflexão e renovação espiritual. Hospedagem no San Francisco Hotel Monumento, localizado dentro de um convento histórico de 800 anos onde ainda vivem frades. Declarado Construção de Interesse Cultural, fica no centro histórico de Santiago de Compostela, a menos de 150 metros da Catedral. Um privilégio!



8 de outubro de 2025 – Quarta-feira

SANTIAGO DE COMPOSTELA

Pela manhã, cruzando o magnífico Pórtico da Glória, entrada na icônica Catedral de Santiago. Construída no século XI em homenagem ao apóstolo Tiago, é a 2ª mais importante da Europa, depois

da Catedral de São Pedro. Após a celebração da Missa do Peregrino, visita guiada do centro histórico passando pelo belo Palácio Gelminez, Plaza de las Praterías e a Plaza del Obradoiro, um dos mais fantásticos conjuntos arquitetônicos da Europa. Pela tarde, não deixe de visitar a Oficina do Peregrino para, apresentando sua credencial do peregrino devidamente preenchida e carimbada, receber a Compostela - documento que certifica a conclusão do Caminho de Santiago.



9 de outubro de 2025 – Quinta-feira

SANTIAGO DE COMPOSTELA – FINISTERRE

Pela manhã, saída em curto percurso rodoviário até Finisterre para visitar o famoso farol, emblemático local no qual os peregrinos costumavam queimar suas roupas como um sinal de renovação e libertação. Retorno a legendária Santiago de Compostela, que desde a Idade Média tornou-se o 3º maior centro de peregrinação cristã no mundo, depois de Jerusalém e Roma, e restante do dia livre para admirar a rica arquitetura local e explorar o centro histórico, reconhecido como Patrimônio Mundial pela UNESCO.



10 de outubro de 2025 – Sexta-feira

SANTIAGO DE COMPOSTELA – BRASIL

Após o café da manhã, em horário oportuno, traslado ao Aeroporto de Santiago de Compostela para embarque em voo com destino ao Aeroporto de Guarulhos.

VISTOS, FORMULÁRIOS, TAXAS E DOCUMENTOS

As condições de entrada e permanência de estrangeiros em cada país são determinadas exclusivamente pelos seus governos. Exigências, tais como certificados de vacinação, vistos, taxas de fronteira e outros documentos podem variar, sendo incluídas, modificadas ou suprimidas sem aviso prévio. Eventuais custos serão repassados. Para este programa, portadores de passaporte brasileiro não necessitam de visto de turismo para Espanha. Portadores de passaportes emitidos por outros países, favor consultar.

VALORES DA PARTE TERRESTRE + PARTE AÉREA

POR PESSOA EM APTO DUPLO	EUR 4.545
SUPLEMENTO APTO SINGLE	EUR 995

TAXAS

TAXAS AEROPORTUÁRIAS	EUR 160
----------------------	----------------

PARTE AÉREA INTERNACIONAL INCLUÍDA EM CLASSE ECONÔMICA DESDE SÃO PAULO

IB 272	28 SET	SÃO PAULO	MADRID	19:15	10:10
IB 459	29 SET	MADRID	LA CORUÑA	15:45	17:05
IB 518	10 OUT	SANTIAGO DE COMPOSTELA	MADRID	09:20	10:35
IB 0271	10 OUT	MADRID	SÃO PAULO	11:45	17:35

CONSULTE DISPONIBILIDADE E VALOR DO ACRÉSCIMO PARA EMBARQUE EM OUTROS AEROPORTOS.

HOTELARIA

- 2 noites de hospedagem no hotel Eurostars Atlantico (ou similar), em La Coruña, com café da manhã;
- 6 noites de hospedagem para peregrinos em quarto privativo com banheiro e café da manhã;
- 3 noites de hospedagem no San Francisco Hotel Monumento (ou similar), em Santiago de Compostela, com café da manhã.

CONDIÇÕES DE PAGAMENTO

30% de entrada + saldo em 10x sem juros em cartão de crédito (emitido no Brasil – pessoa física).
Taxas pagas junto da entrada.

ESTÃO INCLUÍDOS NO PREÇO DO TOUR

- Bilhetes Aéreos para os trechos (1) São Paulo / La Coruña e (2) Santiago de Compostela / São Paulo, em Classe Econômica;
- Acomodação em quarto duplo (ou individual, com acréscimo) com café da manhã diário;
- Veículo de assistência e transporte de bagagem durante toda a rota da caminhada no período 2 a 7 de outubro.
- Todas as refeições mencionadas no programa (menu fixo);
- Taxas de entrada e ingressos mencionados no programa;
- Acompanhamento por Guia Brasileiro durante a parte terrestre da viagem;

- Seguro Viagem e Cancelamento para passageiros com até 85 anos completos ao término da viagem com cobertura até 75.000USD. Cobertura para cancelamento de viagem (conforme condições): até 5.000USD. **IMPORTANTE:** A opção pelo Seguro é facultativa, ficando reservado ao cliente o direito de não adquirir este Seguro. O cliente poderá optar, caso seja do seu interesse, por adquirir plano com coberturas diferenciadas, devendo, neste caso, nos consultar previamente sobre a possibilidade e respectivas condições. Passageiros com mais de 85 anos completos até o final da viagem, consultem alternativas.

- Passeios com guia falando português ou espanhol. Sempre que necessário – e permitido – o Guia Brasileiro fará a tradução;

- Todos os traslados segundo o itinerário em veículos privativos;

IMPORTANTE: Na chegada e na saída, traslados incluídos apenas para aqueles que embarcarem nos voos determinados para o grupo. Passageiros que optarem por outros voos não terão direito a traslados, que poderão ser adquiridos separadamente.

NÃO ESTÃO INCLUÍDOS NO PREÇO DO TOUR

- Vistos de Turismo para portadores de passaportes emitidos por países para os quais visto turístico se faça necessário, nem serviço de despachante. Para este programa, portadores de passaporte brasileiro não necessitam de visto de turismo para Espanha. Portadores de passaportes emitidos por outros países, favor consultar.

- Refeições não mencionadas no programa;

- Bebidas durante as refeições incluídas no programa;

- Licença para fotografar e/ou filmar em áreas públicas e/ou privadas sempre que necessária;

- Despesas de caráter pessoal, tais como bebidas, souvenirs, lavanderia, gorjetas etc;

- Perdas ou despesas devido a imprevistos, como cancelamento de voos e barcos, doença, acidentes, bloqueios de estradas, intempéries, pandemias, etc;

- Gorjetas para os guias e motoristas;

- Excursões, passeios, visitas e espetáculos OPCIONAIS que constem ou não no programa e sejam oferecidos pelos guias durante a viagem;

- Exames que sejam exigidos pelas autoridades, atrações ou prestadores de serviços do país.

- Qualquer item não expressamente mencionado como incluso.

CONDIÇÕES DE CANCELAMENTO

PARTE TERRESTRE:

- A mais de 30 dias do início da excursão; retenção de 30% do valor da Parte Terrestre;

- A menos de 30 dias do início da excursão; retenção de percentuais superiores aos acima referidos, desde que correspondentes a gastos efetivamente comprovados pela agência, efetuados em decorrência da desistência do usuário.

PARTE AÉREA:

- Condições conforme regra tarifária da empresa aérea utilizada.